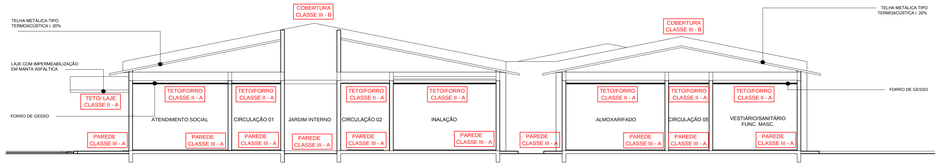

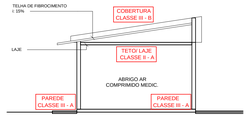

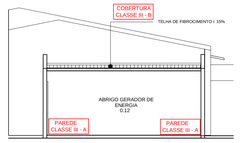

NORMA: INSTRUÇÃO TÉCNICA N° 10/2011 - CONTROLE DE MATERIAIS DE ACABAMENTO

6.12. CONTROLE DE MATERIAIS DE ACABAMENTO

Grupo/Divisão	FINALIDADE DO MATERIAL		
	Piso (Acabamento/Revestimento)	Paredes e divisórias (Acabamento/Revestimento)	Teto e forro (Acabamento/Revestimento)
H-3	Classe I, II-A, III-A ou IV-A	Classe I, II-A ou III-A	Classe I ou II-A

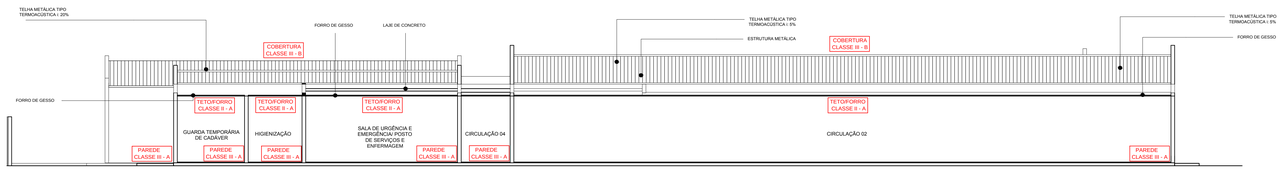

5 Planta Lateral - Materiais de Acabamento e Revestimento

Escala 1 : 125

QUADRO MATERIAIS

○ PISO	△ PAREDE	□ TETO
1 - PISO CERÂMICO CERAMICO - 45X45cm, NA COR BRANCO ACETINADO, ASSENTADO COM ARGAMASSA ADITIVADA, ROQUETE 30x45cm, EMBUTIDO NA ALVENARIA, NA COR BRANCO ACETINADO 2 - PISO CERÂMICO COM IMPERMEABILIZAÇÃO - 33.00X33.0cm, NA COR BRANCO ACETINADO, ASSENTADO COM ARGAMASSA ADITIVADA, RELAPIE ARGAMASSA EPOXI COM BRANCO, IMPERMEABILIZAÇÃO EM ARGAMASSA POLIMÉRICA, 3kg POR M², CANTOS DE ASSENTAMENTO 0,50mx0,5 RELAPIE ARGAMASSA EPOXI COM BRANCO, CAMADA CAMPRESSIVEL, TELA ESTRUTURADA E DUAS DEMÃOS ANTERIOR A APLICAÇÃO EM TODA ÁREA 3 - PISO EM CONCRETO VIBRADO - CONCRETO FCK=20MPA, ACIDA VIBRADO COM TELA METÁLICA 12/30	1 - ASSENTAMENTO DE AZULEJOS 40X25cm BRANCO ATÉ O TETO 2 - ASSENTAMENTO DE AZULEJOS 40X25cm BRANCO ATÉ 2.20m E SUPERIOR PINTURA EPOXI BRANCO 3 - ASSENTAMENTO DE AZULEJOS 40X25cm BRANCO ATÉ 1.20m E SUPERIOR PINTURA EPOXI BRANCO 4 - PINTURA EPÓXI NA COR BRANCO ATÉ O TETO 5 - AL VENARIA EMÍTACA: CONFORME PROJETO ESPECÍFICO E PINTURA EPÓXI NA COR BRANCO ATÉ O TETO 6 - ASSENTAMENTO DE PASTILHAS 10X10 PARA FACHADAS, SUPERIOR BELLAVISTA OBSERVAR ORIENTAÇÕES DO FABRICANTE PARA JUNTAS DE ASSENTAMENTO, COR VERDE ÁGUA, ADOTADO PELO EXTERIOR ATÉ 1.40m VIDE ELEVAÇÕES 7 - ASSENTAMENTO DE PASTILHAS 10X10 PARA FACHADAS, SUPERIOR BELLAVISTA OBSERVAR ORIENTAÇÕES DO FABRICANTE PARA JUNTAS DE ASSENTAMENTO, MESMA COR DA PINTURA EXTERIOR ATÉ 1.40m VIDE ELEVAÇÕES 8 - ASSENTAMENTO DE PASTILHAS 10X10 PARA FACHADAS, SUPERIOR BELLAVISTA OBSERVAR ORIENTAÇÕES DO FABRICANTE PARA JUNTAS DE ASSENTAMENTO, COR CINZA, ADOTADO PELO EXTERIOR ATÉ 1.40m VIDE ELEVAÇÕES 9 - AL VENARIA EMÍTACA: CONFORME PROJETO ESPECÍFICO E PINTURA EPÓXI COR BRANCA 10 - AZULEJO CERÂMICO 40X25cm, NA COR BRANCO ACETINADO, CANTOS DE ASSENTAMENTO 0,50mx0,5 RELAPIE ARGAMASSA EPOXI COM BRANCO, ROQUETE CERÂMICO 30x45cm, EMBUTIDO NA ALVENARIA, NA COR BRANCO ACETINADO, CAMADA CAMPRESSIVEL, ACETINADO E RELAPIE EPÓXI, IMPERMEABILIZAÇÃO EM ARGAMASSA POLIMÉRICA, 3kg POR M², CANTOS DE ASSENTAMENTO 0,50mx0,5 RELAPIE ARGAMASSA EPOXI COM BRANCO, TELA ESTRUTURADA E DUAS DEMÃOS ANTERIOR A APLICAÇÃO EM TODA ÁREA	1 - FORRO DE GESSO A 2.70m DO PISO ACABADO 2 - LAJE MOLDADA TIPO LISO* COM CAPITEL, ACABADO, EMBOÇO E PINTURA LATEX PVA COR BRANCO

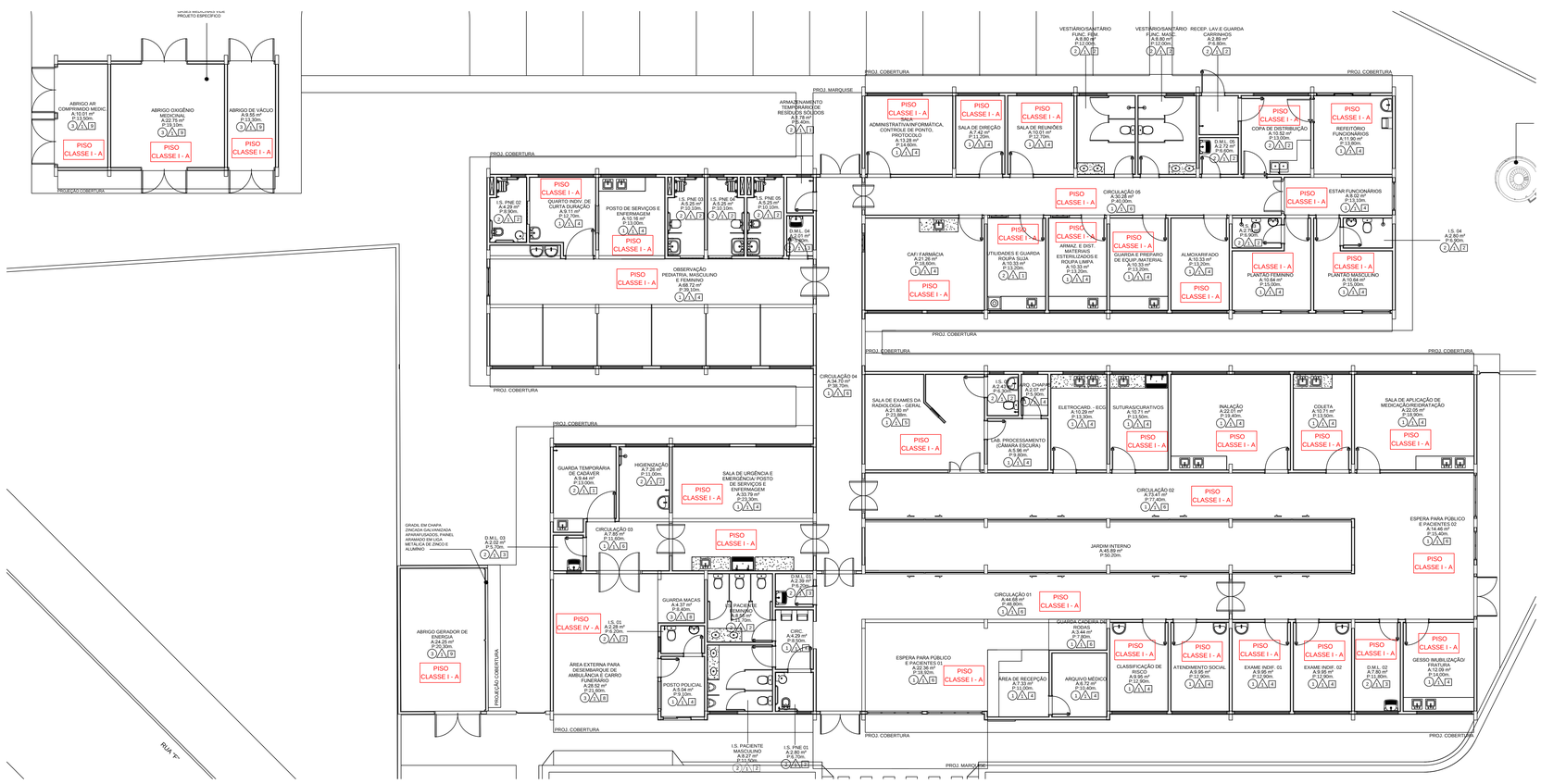

5 Planta Baixa - Materiais de Acabamento

1 : 125

CARIMBO DO CREA:

CARIMBO DA PREFEITURA:

ASSOCIAÇÃO MATO-GROSSENSE DOS MUNICÍPIOS COORDENAÇÃO DE PROJETOS

SITE: www.amm.org.br
E-MAIL: centraldeprojetosamm@gmail.com

ADM. NEURILAN FRAGA

INSTITUTO ASSISTENCIAL DE DESENVOLVIMENTO

TIPO DE OBRA:	INTITUCIONAL	**MODALIDADE:**	CONSTRUÇÃO
OBRA:	UNIDADE DE PRONTO ATENDIMENTO CRISTO REI - PORTE I		
PROPRIETÁRIO/ CNPJ:	PREFEITURA MUNICIPAL DE VÁRZEA GRANDE CNPJ: 03.507.548/0001-10		
ENDEREÇO:	AVENIDA DOM ORLANDO CHAVES, ESQUINA COM AVENIDA H-I, LOTEAMENTO CRISTO REI, VÁRZEA GRANDE - MT.		
AUTOR DO PROJETO:	***GEISE MEDEIROS SILVA*** ***Eng. Civil/ Seg. do Trabalho*** ***CREA 120825001-9***		
RESPONSÁVEL TÉCNICO P/ OBRA:			

PROJETO DE SEGURANÇA CONTRA INCÊNDIO E PÂNICO - PSCIP

ASSUNTO:

DETALHE DA PRANCHA: CONTROLE DE MATERIAIS DE ACABAMENTO.

COORDENADAS GEOGRÁFICAS	LATITUDE: 15°39'02.34"S LONGITUDE: 56°05'57.99"O	**QUADRO DE ÁREAS**
DATA DE ENTREGA: 20/12/2016 **REVISÃO:** 1º - 00/00/0000 **ESCALA:** INDICADA	TAXA DE OCUPAÇÃO: 62,92% COEFICIENTE DE APROVEITAMENTO: 0,55%	ÁREA TOTAL DO TERRENO:..... 4672,35m² ÁREA EDIFICAÇÃO PRINCIPAL:..... 938,30m² ÁREA EDIFÍCIOS ANEXOS:..... 93,17m² ÁREA TOTAL :..... 1031,47m² ÁREA TOTAL DE COBERTURA:..... 1160,41m²
ART: 000000-0	**DESENHO:** ROGERSON RODRIGO	

INC

FOLHA Nº **05/05**