

Legenda - Térreo	
	Caixa Sifonada
	Caixas Inspeção Esgoto Simples
	Curva 90 curta-columa
	Joelho 45
	Junção simples
	Junção simples c/ J45
	Junção simples c/ redução
	Lavatório Residencial com sifão
	Mictório de Descarga Automática- DN 40mm
	Pia de Cozinha Residencial com Sifão 50mm
	Ramais de Ventilação
	Vaso Sanitário c/ curva 90°

Lista de materiais - Térreo	
Esgoto	
Caixas de Passagem	
Caixa de inspeção esgoto simples CE- 60x60 cm	1 pç
PVC Acessórios	
Caixa sifonada 100x100x50	3 pç
Sifão de copo p/ pia e lavatório 1" - 1.1/2"	3 pç
1" - 2"	1 pç
Sifão flexível p/ Mictório 1.1/4"- 2"	2 pç
Válvula p/ lavatório e tanque 1"	3 pç
Válvula p/ pia 1"	1 pç
PVC Esgoto	
Anel de borracha 100mm - 4"	55 pç
Bucha de redução longa 50 mm - 2"	45 pç
50 mm - 40 mm	2 pç
Curva 90 curta 100 mm	5 pç
50 mm	5 pç
40 mm	5 pç
Joelho 45 100 mm	9 pç
40 mm	4 pç
50 mm	17 pç
Joelho 90 100 mm	5 pç
40 mm	2 pç
50 mm	7 pç
Joelho 90 c/anel p/ esgoto secundário 40 mm - 1.1/2"	3 pç
Junção simples 100 mm - 50 mm	1 pç
100 mm - 100 mm	5 pç
40 mm x 40 mm	2 pç
Luva 40 mm	3 pç
Luva simples 100 mm	25 pç
50 mm	20 pç
Redução excêntrica 100 mm - 50 mm	2 pç
Tubo rígido c/ ponta lisa 100 mm - 4"	28.72 m
40 mm	5.78 m
50 mm - 2"	18.28 m
Tê sanitário 100 mm - 50 mm	2 pç
50 mm - 50 mm	3 pç

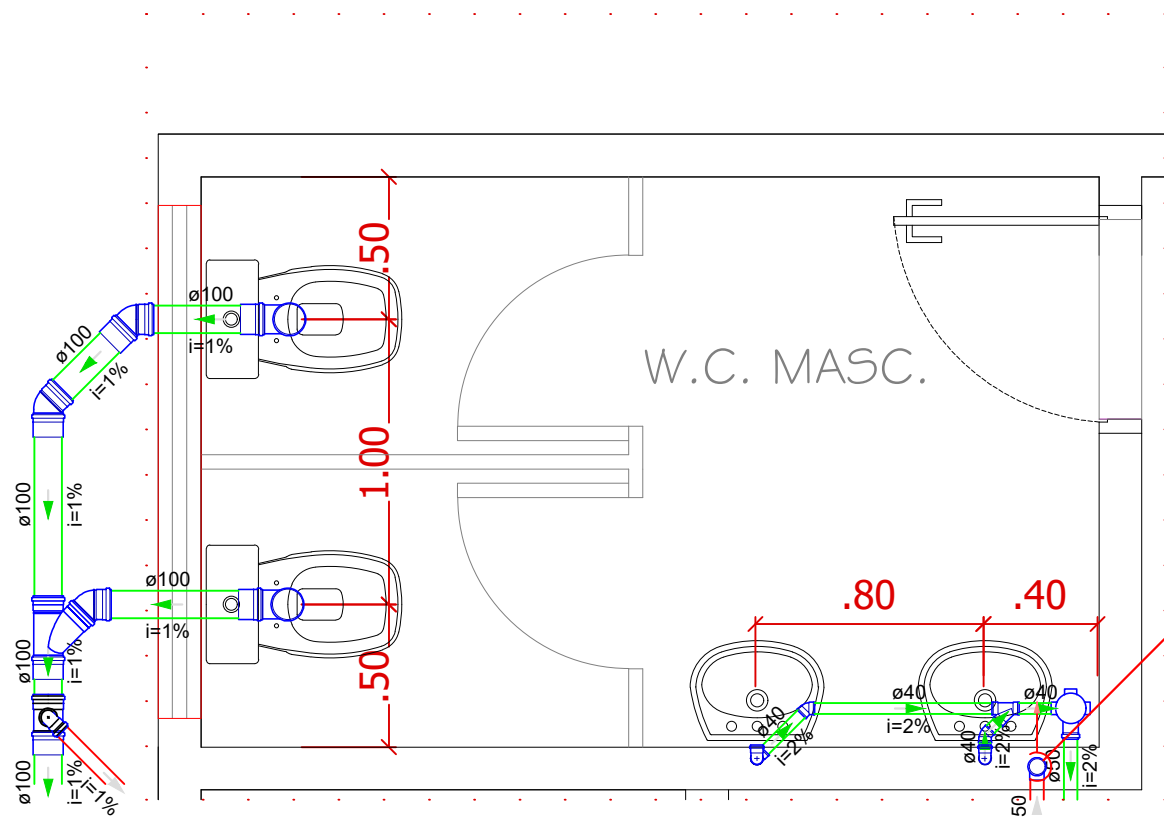

S1 WC Masculino  
Esc.: 1/25

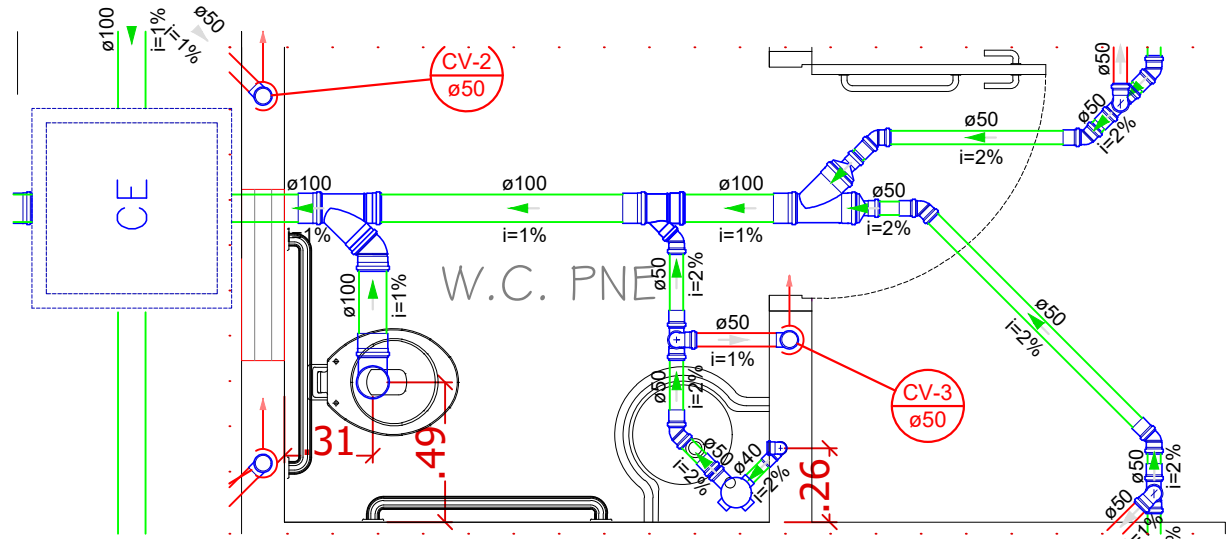

S2 WC PNE  
Esc.: 1/25

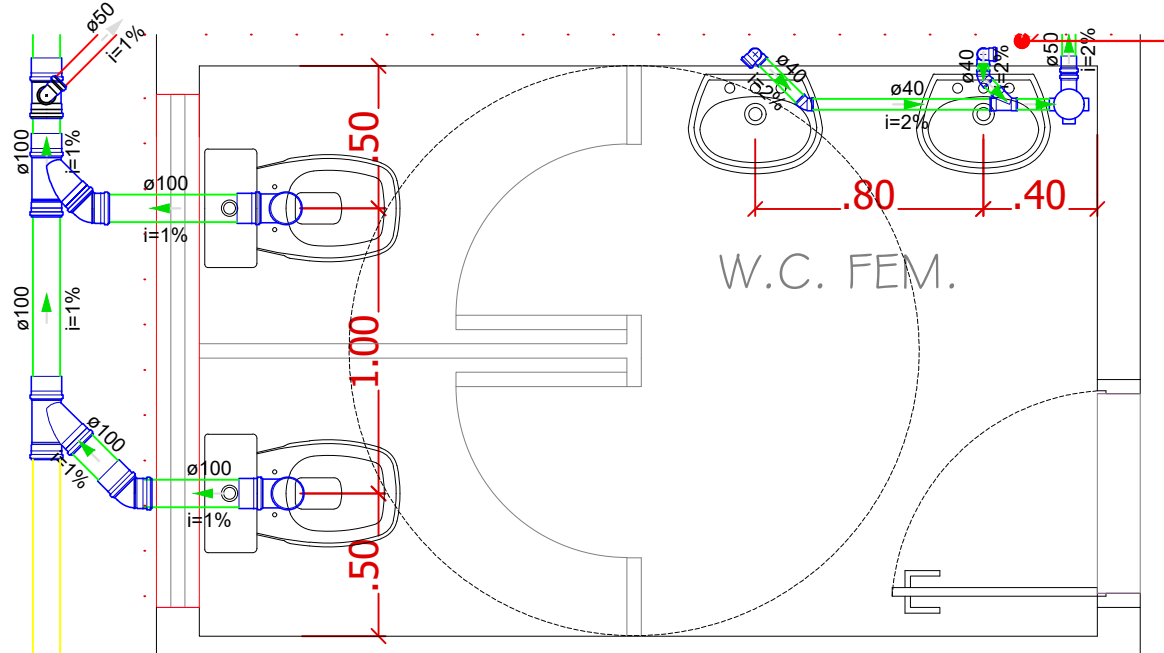

S3 WC Feminino  
Esc.: 1/25

- OBSERVAÇÕES:
- 1) Cotas e definições de aparelhos hidrossanitários foram feitas de acordo com projeto arquitetônico;
  - 2) Não utilizar joelhos na instalação hidráulica. Sempre optar por Curva curta;
  - 3) Usar solução preparadora nos tubos antes de utilizar o adesivo para PVC

**PREFEITURA MUNICIPAL DE VÁRZEA GRANDE**

PROJETO: **PROJETO DE INSTALAÇÕES ESGOTO SANITÁRIO**

CENTRO DE MÚLTIPLO USO - SÃO BENEDITO

PROPRIETÁRIO: PREFEITURA DE VÁRZEA GRANDE

LOCAL: BAIRRO RESIDENCIAL SÃO BENEDITO

AUTORES DO PROJETO: SUSAN KAREN BOTELHO MORAES  
CREA/MT: 32806

ASSINATURA:

RESPONSÁVEL PELA EXECUÇÃO:

ASSINATURA:

QUADRO DE ÁREAS:  
ÁREA DO TERRENO: 1496,28 m²  
ÁREA CONSTRUÍDA: 200,00 m²  
ÁREA DE COBERTURA: 257,92 m²  
ÁREA PERMEÁVEL: 1238,36 m²

INDICADA: ABRIL/2024

REV. 01

TÍTULO: PROJETO DE EXECUÇÃO DO CENTRO DE MÚLTIPLO USO DO RES. SÃO BENEDITO  
ETAPA: PROJETO EXECUTIVO

ASSUNTO: PLANTA BAIXA SANITÁRIA TÉRREO E DETALHAMENTOS SANITÁRIOS

FOLHA Nº 1/2