

CORTE AA

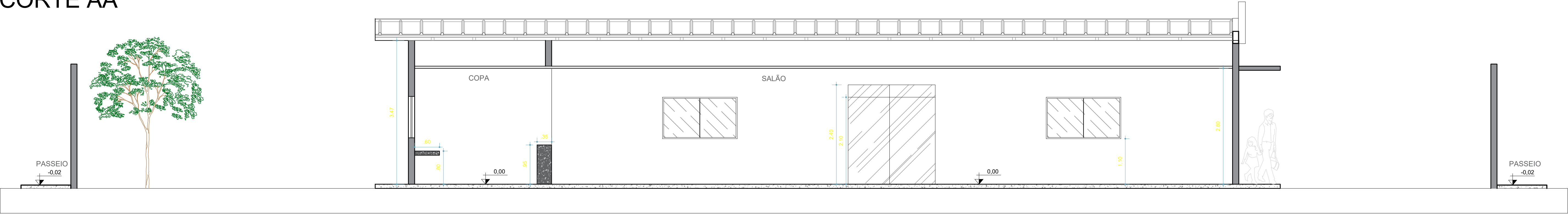

CORTE BB

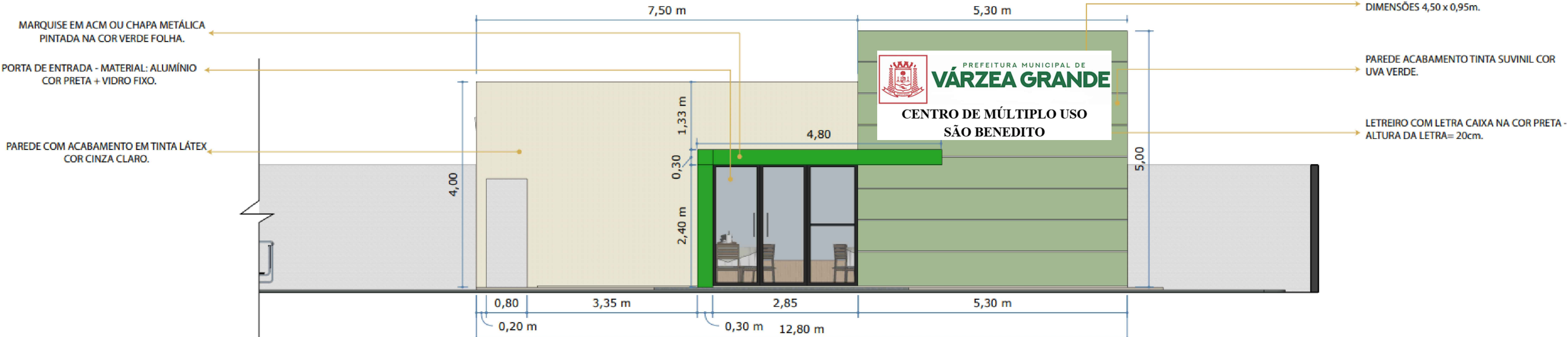

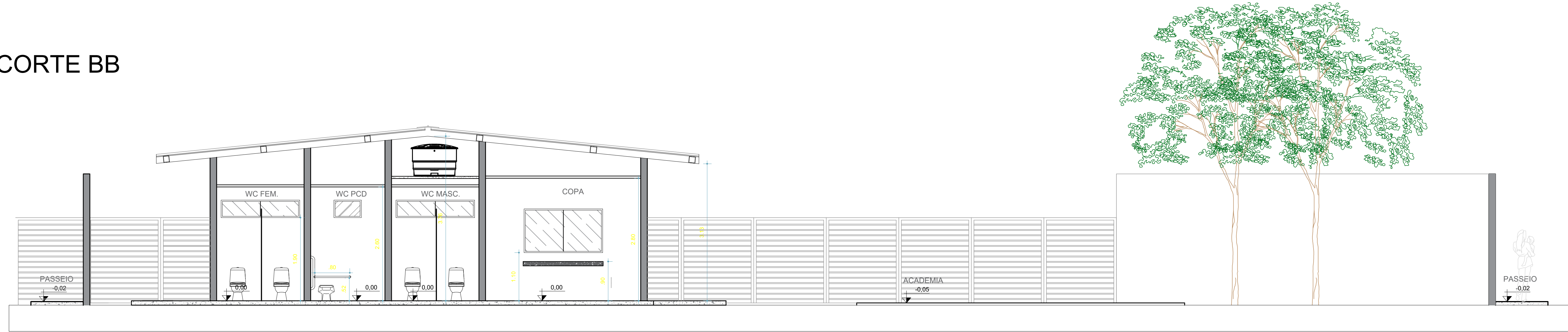

PREFEITURA MUNICIPAL DE
VÁRZEA GRANDE

PROJETO:

PROJETO ARQUITETÔNICO

CENTRO DE MÚLTIPLO USO - SÃO BENEDITO

PROPRIETÁRIO:

PREFEITURA DE VÁRZEA GRANDE

LOCAL:

BAIRRO RESIDENCIAL SÃO BENEDITO

AUTORES DO PROJETO:

SUSAN KAREN BOTELHO MORAES
CREA/MT: 32806

ASSINATURA:

RESPONSÁVEL PELA EXECUÇÃO:

ASSINATURA:

QUADRO DE ÁREAS:

ÁREA DO TERRENO: 1496,28 m²
ÁREA CONSTRUÍDA: 200,00 m²
ÁREA DE COBERTURA: 257,92 m²
ÁREA PERMEÁVEL: 1238,36 m²

INDICADA

ABRIL/2024

REV. 01

TÍTULO: PROJETO DE EXECUÇÃO DO CENTRO DE MÚLTIPLO USO DO RES. SÃO BENEDITO
PROJETO EXECUTIVO

ASSUNTO: PLANTA DE CORTES E FACHADAS

FOLHA Nº
3/3