

1 PLANTA BAIXA
ESCALA 1/50

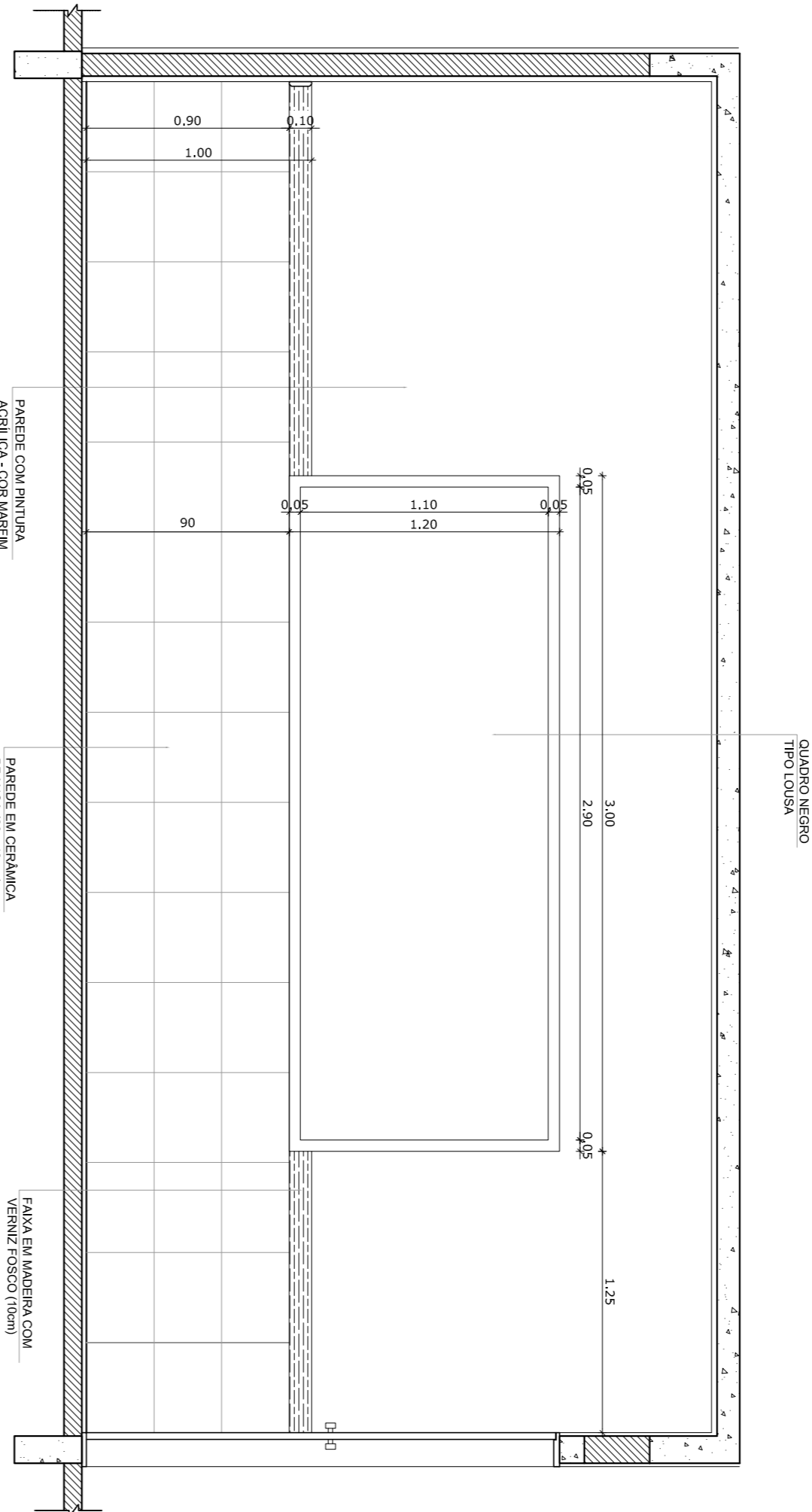

2 VISTA 1
ESCALA 1/25

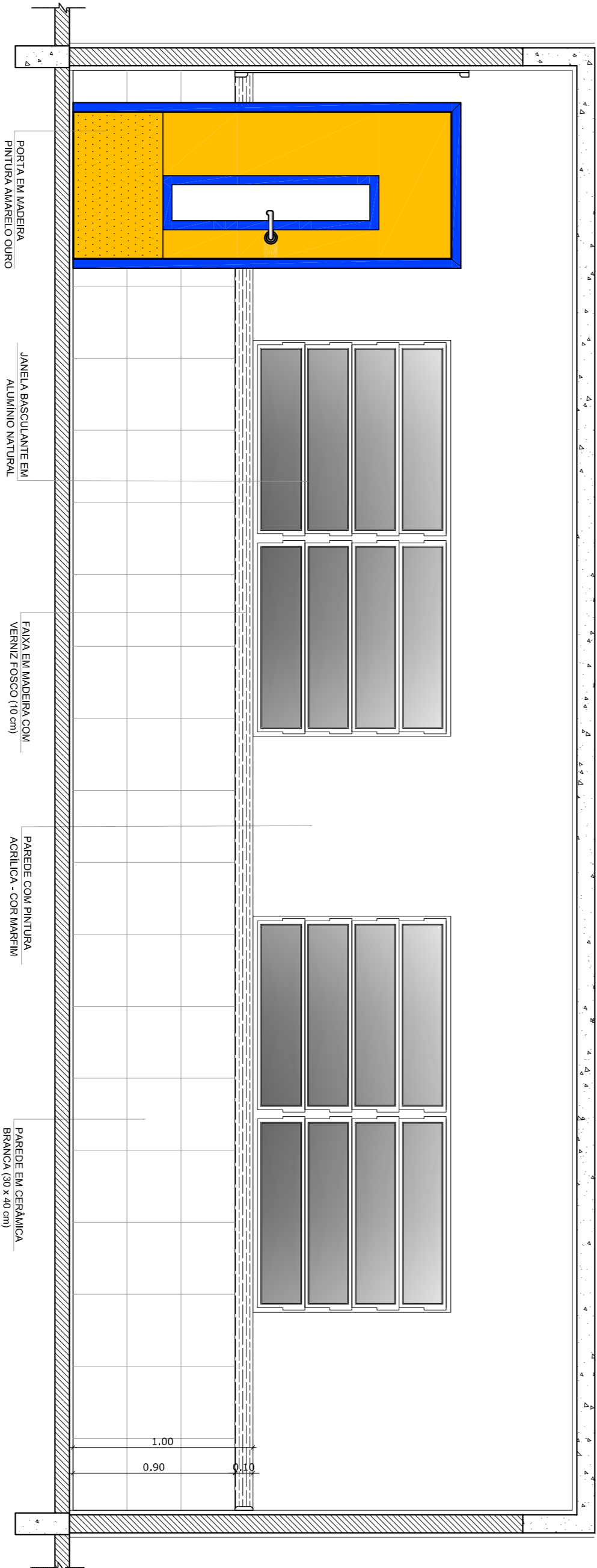

3 VISTA 2
ESCALA 1/25

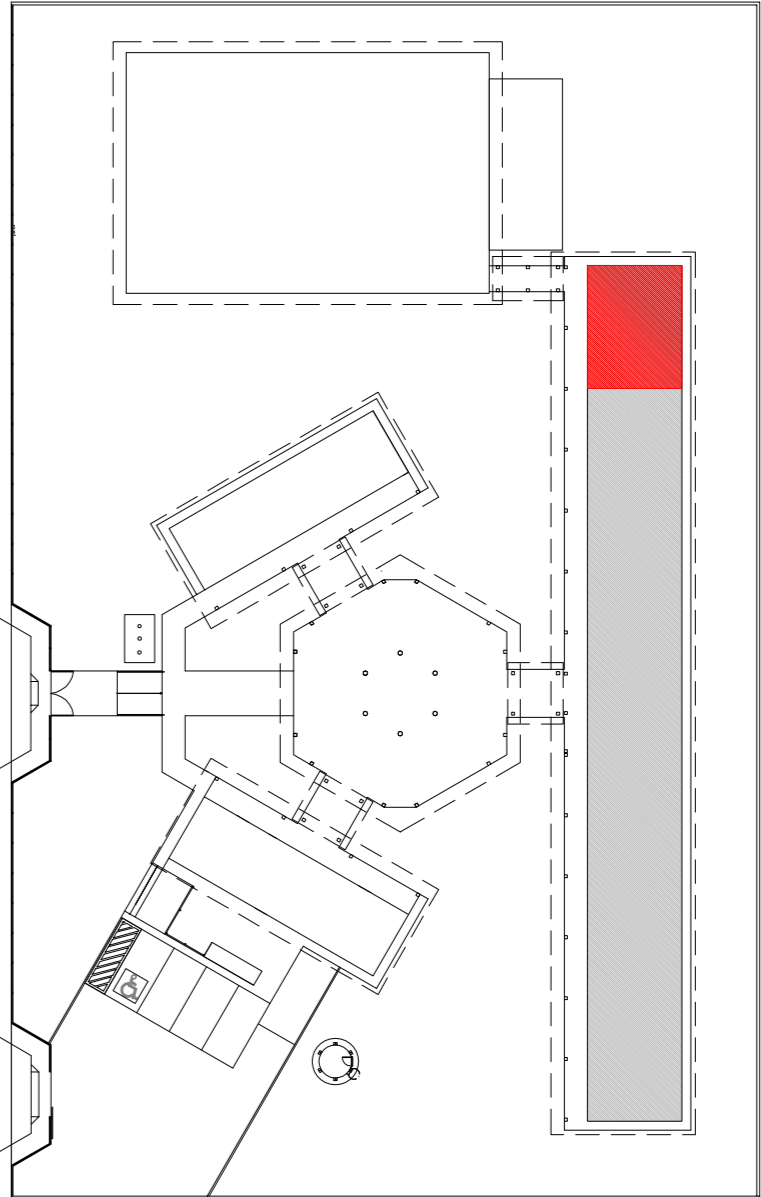

CROQUI DE REFERÊNCIA

OBSERVAÇÃO:
A PAGINAÇÃO DAS PAREDES DEVERÁ SEGUIR O ALINHAMENTO DO PISO.

- NOTAS
- MEDIAS E NÍVEIS EM METROS
 - VERIFICAR POSIÇÃO EXATA DOS PILARES NO PROJETO ESTRUTURAL
 - VERIFICAR DETALHES CONSTRUTIVOS PERTINENTES NO PROJETO DE DETALHAMENTO
 - SEGUIR ORIENTAÇÃO DO PROJETO DE DETALHAMENTO PARA A ESCOLHA DAS CORES (CASO SEJA NECESSÁRIA)
 - SEGUIR O PROJETO DE DETALHAMENTO PARA A ESCOLHA DAS CORES (CASO SEJA NECESSÁRIA)
 - EM CASO DE CONFLITO DE INFORMAÇÕES ENTRE O PROJETO GRÁFICO E O MEMORIAL DESCRITIVO E ESPECIFICAÇÕES TÉCNICAS, PREVALERÁ A INFORMAÇÃO CONTIDA NO DESENHO
 - ATENÇÕES NESTE PROJETO SOMENTE COM AUTORIZAÇÃO EXPRESSA DO FIDE
- REFERÊNCIA:
- PLANILHA DE QUANTITATIVOS
 - MEMORIAL DESCRITIVO E ESPECIFICAÇÕES TÉCNICAS

PROJETO PADRÃO - FNDE

MUNICÍPIO – UF:

PROPRIETÁRIO:

ENDEREÇO:

PROPRIETÁRIO

RESP. TÉCNICO

DUFO

CAU / CREA

FA

OBSERVAÇÕES:

ESCOLA 6 SALAS DE AULA

PROJETO DE ARQUITETURA

COORDENAÇÃO
CGEST - Coordenação
Geral de Infraestrutura
Educacional

AMPLIAÇÃO
SALA DE AULA

ARQ

FORMATO
A1 (841x594)

REVISÃO
R.01

ESCALA
TÉCNICA
DATA ANEXO
FEBREIRO/2014

PRONCIA
19/28