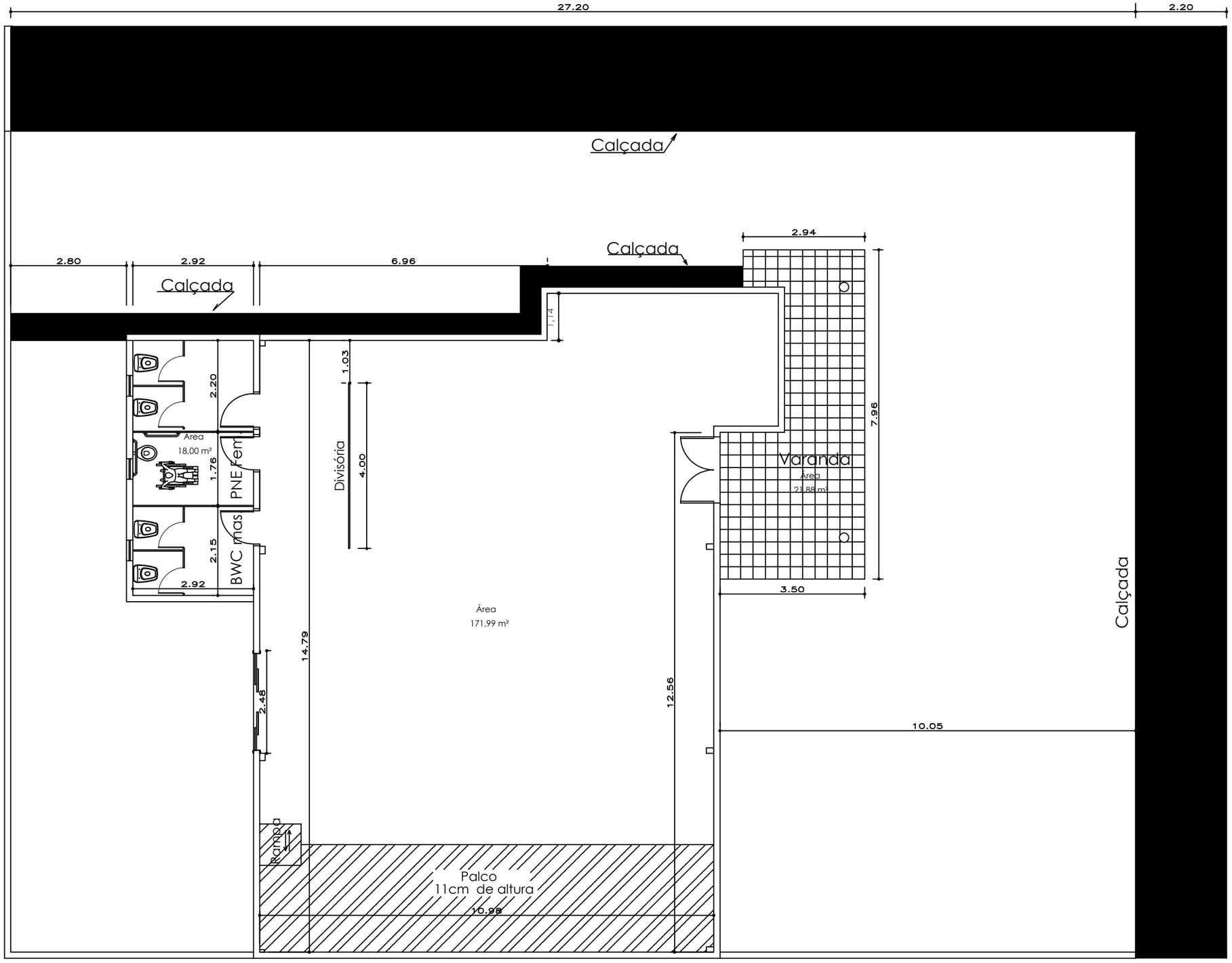

2 PLANTA BAIXA EXISTENTE

ESCALA 1:100

PREFEITURA MUNICIPAL DE VÁRZEA GRANDE
amar • cuidar • acreditar

PREFEITURA MUNICIPAL DE VÁRZEA GRANDE

Av. Castelo Branco, Espaço Municipal, 2500 - Centro Sul, Várzea Grande/MT
CEP 78125-700 - Fone/Fax: 65 3688 8000

PROJETO:	ASSUNTO:	DATA:	UNIDADE:	ESCALA:
REFORMA E AMPLIAÇÃO DA BIBLIOTECA MUNICIPAL PROFESSORA LAURINDA COELHO PEREIRA	PLANTA BAIXA EXISTENTE	14/02/2017	METRO	1/100

LOCALIZAÇÃO: RUA MÁRIO MACHADO, S/N - LOT SÃO DOMINGOS SÁVIO

AUTOR DO PROJETO: MARIA LUCIA DE MEDIROS LACERDA DE OLIVEIRA
ARQUITETA E URBANISTA
CAU-MT A38764-9

QUADRO DE ÁREA: ÁREA TERRENO: 535,00 m²

FOLHA: 2/6