

*OBS.: CADA SALA DE AULA APRESENTA COMBINAÇÃO DIFERENTE DE CORES DE PISO E PAREDE. PARA A EXECUÇÃO DEVERÃO SER OBSERVADAS AS INDICAÇÕES DE REVESTIMENTOS EM PLANTA BAIXA (PRANCHETA T1P01-ARQ-PIB-GERO-02_R00) - E PAGINAÇÃO DE PISO (PRANCHETA T1P01-ARQ-PGP-GERO-09_R00)

PISO AMARELO COM CINZA
PARADES COM BARRA AZUL CLARO
PRÉ-ESCOLA 3 (ampliada)
PISO AZUL COM CINZA
PARADES COM BARRA AMARELO CLARO

NOTAS

- ALTERAÇÕES NESTE PROJETO SOMENTE COM AUTORIZAÇÃO EXPRESSA DO FNDE

99

MEMORIAL DESCRITIVO E ESPECIFICAÇÕES TÉCNICAS

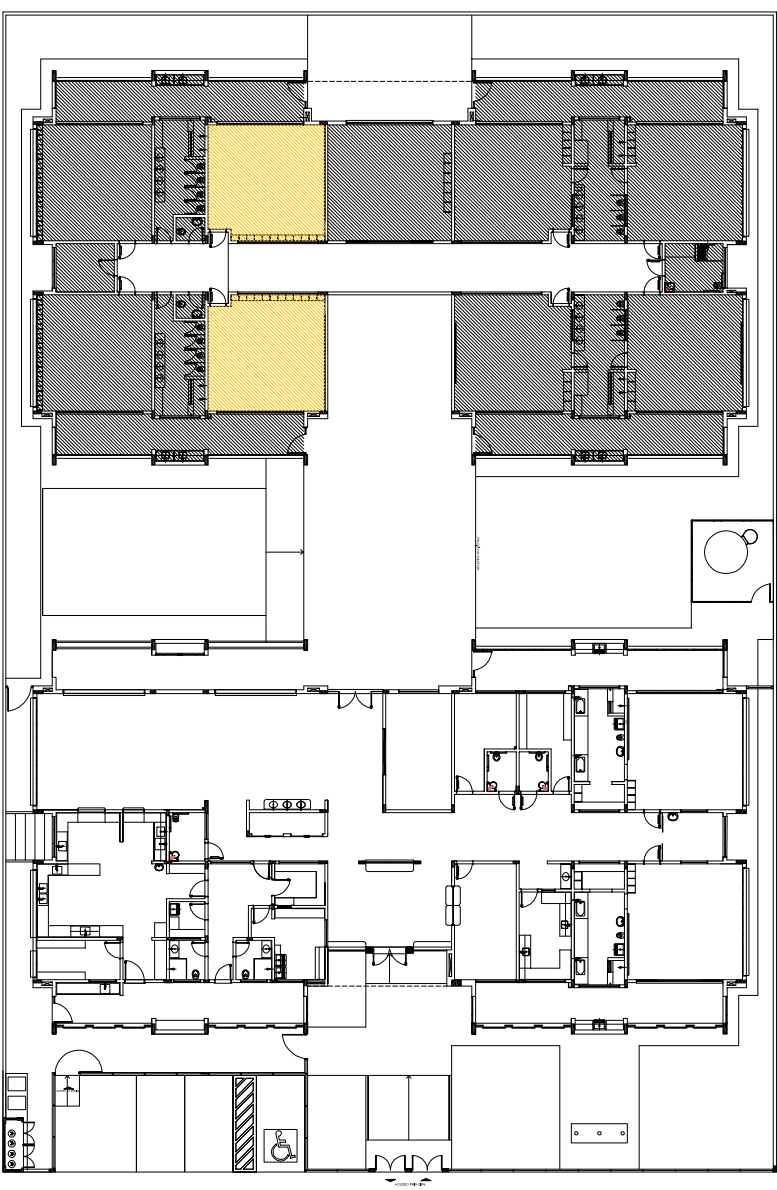
[illegible]

CROQUI DE REFERÊNCIA

Nº	DATA	DESCRIÇÃO
02	JANEIRO 2017	Aderimento a NBR 9050/2015; Adequação: quitação de áreas; Acessibilidade: frontal, sanitários infantis 1 e 2, altura da pialetizada, mobiliário e equipamento, altura da superfície nos sanitários, cor dos pedos dos colchões e altura da porta para cadeirantes; adequação do mobiliário; Adequação: adequação das rampas no corredor público de trânsito horizontal e acessibilidade por escada.
01	JULHO 2016	Adequação paredes - shift para tubulação hidráulica e detalhamento da altura da pialetizada.

CONTROLE DE REVISÃO:

Alteração paredes - shaft para tubulação hidráulica e detalhamento; alteração da altura da platibanda.

FND
Fundo Nacional
de Desenvolvimento
da Educação

Ministério da
Educação

PROJETO PADRÃO - FNDE

PROPRIETÁRIO:

ENDEREÇO:

MONTICELLI 10 - 01

PROPRIETÁRIO

RESP. TÉCNICO

AUTOR DO PROJETO

DEFO

--	--

OBSERVAÇÕES:

PROGRAMA PROINFÂNCIA - PROJETO TIPO 1

PROJETO DE ARQUITETURA

COEPT - Coordenação Geral de Infraestrutura Educacional	AMPLIAÇÃO DO BLOCO B SALAS PRÉ-ESCOLA 2 E 3	ARQ
REVISÃO PROJETO	ESCOLA 125	FRANÇA
FORMATO A1 (84x584) R.01 R.02	DATA EMISSÃO 14/09/2017 ANTERIORES	36/38