QUADRO DE ÁREAS

ÁREA DO TERRENO: 50 metros x 80 metros = 4.000,00 m²				
ÁREA OCUPADA:	1.129,64 m²	TAXA DE OCUPAÇÃO:	28,24 %	
ÁREA CONSTRUÍDA:	867.79m²	COEFICIENTE DE APROVEITAMENTO:	0,22	

ÁREAS EDIFICAÇÕES				
BLOCO	ÁREA FECHADA	ÁREA ABERTA COBERTA	ÁREA TOTAL EDIFICADA	ÁREA TOTAL (proj. cobertura)
PEDAGÓGICO	360.36 m²	88.66 m²	449.02 m²	569.35 m²
ADMINISTRATIVO	74.81 m²	24.41 m²	99.22 m²	142.15 m²
SERVIÇO	74.81 m²	24.41 m²	99.22 m²	142.15 m²
PÁTIO COBERTO	-	175.35 m²	175.35 m²	222.52 m²
PASSARELAS (M1)	-	36.96 m²	36.96 m²	45.45 m²
GÁS/ LIXO	4.23 m²	-	4.23 m²	4.23 m²
RESERVATÓRIO	3.79 m²	-	3.79 m²	3.79 m²
TOTAL ÁREA	518.00 m²	349.79 m²	867.79 m²	1.129,64 m²

ÁREAS EXTERNAS	
AMBIENTE EXTERNO	ÁREA
ÁREA DE SERVIÇO	33.79 m²
ESTACIONAMENTO	225.52 m²
BICICLETÁRIO	30.00 m²
JARDIM	90.96 m²
TOTAL ÁREA EXTERNA	380.27m²

LEGENDA:

+0,00(NA) +0,00(NO)	INDICAÇÃO NÍVEIS PLANTA E CORTE		INDICAÇÃO DE VISTAS
	INDICAÇÃO DE CORTES	1 △ 1	ESPECIFICAÇÃO DE MATERIAIS
X	INDICAÇÃO DE FACHADAS	X	INDICAÇÃO DE EIXOS
JAX PMX	INDICAÇÃO DE PORTAS E JANELAS	BCX	INDICAÇÃO DE ELEMENTOS (BANCADA, PRATELEIRAS E ETC.)

NOTAS

- MEDIDAS E NÍVEIS EM METROS
- VERIFICAR POSIÇÃO EXATA DOS PILARES NO PROJETO ESTRUTURAL
- VERIFICAR DETALHES CONSTRUTIVOS PERTINENTES NO PROJETO DE DETALHAMENTO
- SEGUIR ORIENTAÇÃO DO PROJETO QUANTO A UTILIZAÇÃO DAS CORES; CASO SEJA NECESSÁRIA ALTERAÇÃO, CONSULTAR O CADERNO DE ESTUDO DE CORES
- EM CASO DE CONFLITO DE INFORMAÇÕES ENTRE O PROJETO GRÁFICO E O MEMORIAL DESCRITIVO E ESPECIFICAÇÕES TÉCNICAS, PREVALECE A INFORMAÇÃO CONTIDA NO DESENHO
- ALTERAÇÕES NESTE PROJETO SOMENTE COM AUTORIZAÇÃO EXPRESSA DO FNDE

REFERÊNCIA:

- PLANILHA DE QUANTITATIVOS
- MEMORIAL DESCRITIVO E ESPECIFICAÇÕES TÉCNICAS

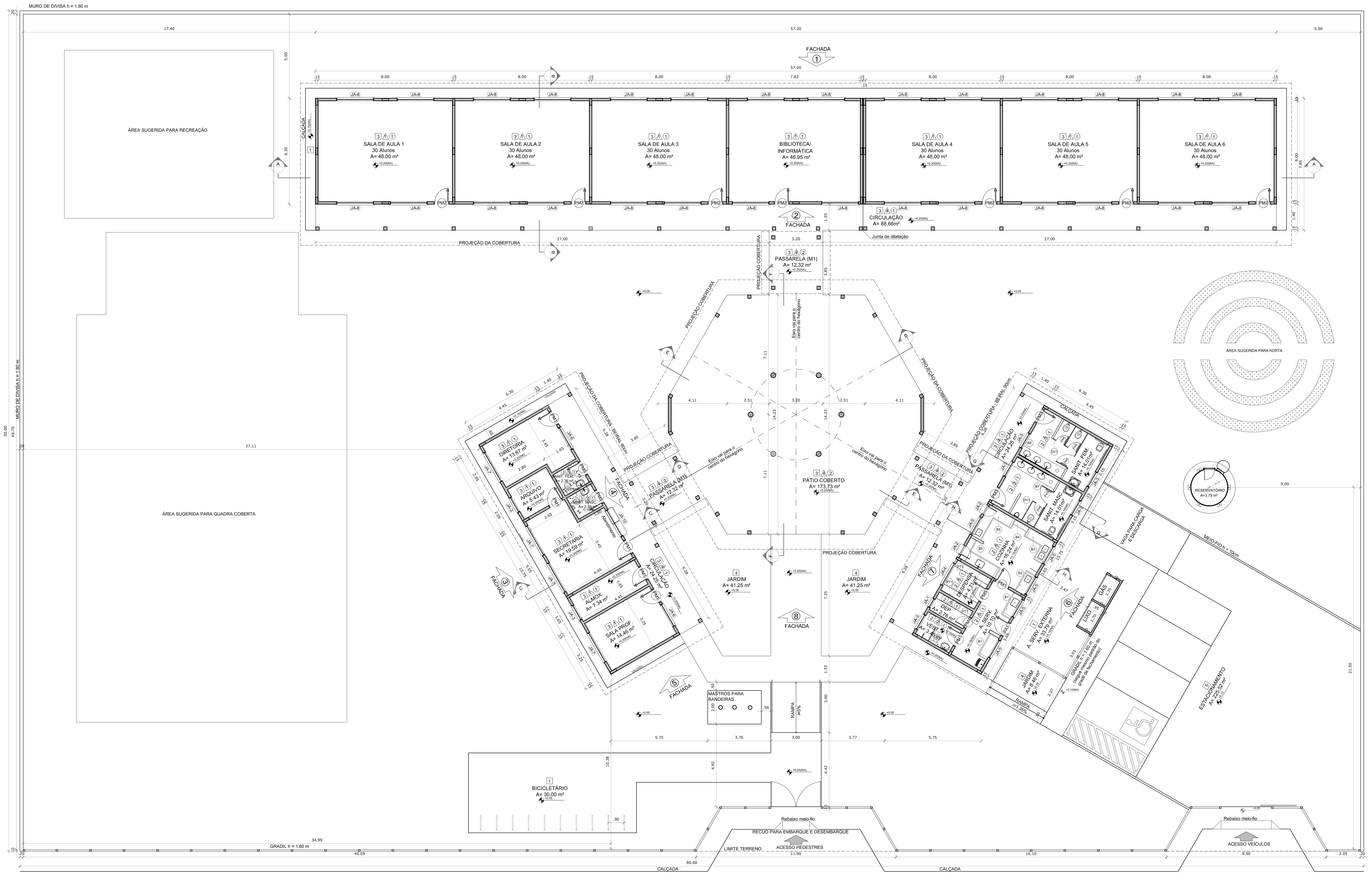

1 PLANTA BAIXA
ESCALA 1/100

ESPECIFICAÇÕES

□ PISO
1 - CIMENTADO DESEMPENADO
2 - CERÂMICA 40 x 40 cm COR BRANCO ANTIDERRAPANTE
3 - CERÂMICA 40 x 40 cm COR CINZA ANTIDERRAPANTE
4 - GRAMADO
5 - BRITA

△ PAREDE
1 - CERÂMICA 30 x 40 cm COR BRANCO ATÉ 90 cm + FAIXA DE MADEIRA COM VERNIZ FOSCO E PINTURA ACRÍLICA
2 - CERÂMICA 30 x 40 cm COR BRANCO ATÉ 180 cm + FAIXA CERÂMICA 10 x 10 cm AZUL E PINTURA ACRÍLICA
3 - CERÂMICA 30 x 40 cm COR BRANCO ATÉ 180 cm + FAIXA CERÂMICA 10 x 10 cm VERMELHA E PINTURA ACRÍLICA
4 - CERÂMICA 10 x 10 cm COR BRANCO ATÉ 90 cm + FAIXA CERÂMICA 10 x 10 cm AZUL E PINTURA ACRÍLICA
5 - CERÂMICA 30 x 40 cm COR BRANCO ATÉ O TETO

○ TETO
1 - LAJE PINTURA PVA LÁTEX BRANCO NEVE SOBRE MASSA CORRIDA PVA
2 - ESTRUTURA APARENTE

MAPA DE ESQUADRIAS

LEGENDA DE PORTAS - PORTAS EM MADEIRA COM PINTURA

REF.	Dimensões (cm)	QUANT.	TIPO	AMBIENTES
PM1	80 x 210	7	1 folha - de abrir lisa em madeira	Vestiário, cozinha, almoxarifado, arquivo, diretoria secretaria, sala de professor
PM2	80 x 210	7	1 folha - de abrir c/ visor de vidro e chapa metálica	Salas de Aula
PM3	80 x 210	2	1 folha - de abrir c/ chapa metálica	Sanitário fem., sanitário masc.
PM4	60 x 210	1	1 folha - de abrir c/ veneziana de madeira	Depósito
PM5	80 x 210	3	1 folha - de abrir c/ veneziana de madeira	Despensa, sanitário fem. e sanitário masc.
PM6	60 x 160	3	1 folha - de abrir lisa em madeira	Sanitários
PM7	60 x 160	2	1 folha - de abrir c/ barra metálica	Sanitários

LEGENDA DE PORTAS - PORTAS DE ALUMÍNIO

REF.	Dimensões (cm)	QUANT.	TIPO	AMBIENTES
PA1	80 x 210	1	01 folha - de abrir com vidro e veneziana	Área de serviço

LEGENDA DE JANELAS - JANELAS ALUMÍNIO

REF.	Dimensões (cm)	Área (m²)	QUANT.	Área Total (m²)	h do peitoril (cm) / TIPO	AMBIENTES
JA-1	60 x 40	0,24	1	0,24	170 cm - basculante	Depósito
JA-2	60 x 90	0,54	2	1,08	120 cm - abrir	Cozinha**
JA-3	100 x 40	0,40	7	2,80	170 cm - basculante	Sanitários fem. e masc*, vestiário*, almoxarifado e arquivo
JA-4	150 x 40	0,60	1	0,60	170 cm - correr	Despensa**
JA-5	120 x 100	1,20	5	6,00	110 cm - correr	Área de serviço e cozinha**
JA-6	150 x 110	1,65	2	3,30	100 cm - basculante	Sala de professor e diretoria
JA-7	200 x 110	2,20	4	8,80	100 cm - basculante	Diretoria, secretaria e sala de professor
JA-8	220 x 110	2,42	28	67,76	100 cm - basculante	Salas de aula
JA-9	60 x 200	1,20	6	7,20	490 cm - veneziana fixa	Lanternim Pátio Coberto
JA-10	90 x 100 + 20 x 120	1,98	1	1,98	90/ 100 cm - fixa	Secretaria

** AS JANELAS DA COZINHA E DESPENSA DEVERÃO PREVER TELA.
* UTILIZAR VIDRO MINIBOREAL NAS JANELAS DOS SANITÁRIOS.

LEGENDA

BANCADAS - B*

B1	GRANITO CINZA ANDORINHA - esp. 2 cm - 0,6 x 1,50/ H = 0,9 m (x2) - Área de Serviço
B2	GRANITO CINZA ANDORINHA - esp. 2 cm - 0,6 x 1,35/ H = 0,9 m - Preparo sucos
B3	GRANITO CINZA ANDORINHA - esp. 2 cm - 0,6 x 2,65/ H = 0,9 m - Preparo verduras
B4	GRANITO CINZA ANDORINHA - esp. 2 cm - 0,3 x 1,00/ H = 0,92 m - Apoio fogão
B5	GRANITO CINZA ANDORINHA - esp. 2 cm - 0,6 x 2,28/ H = 0,9 m - Apoio guarnições
B6	GRANITO CINZA ANDORINHA - esp. 2 cm - 0,6 x 3,50/ H = 0,9 m - Lavagem louças
B7	GRANITO CINZA ANDORINHA - esp. 2 cm - 0,6 x 2,85/ H = 0,9 m - Sanit. masc.
B8	GRANITO CINZA ANDORINHA - esp. 2 cm - 0,6 x 2,85/ H = 0,9 m - Sanit. fem.

PRATELEIRAS - PT

PT1	GRANITO CINZA ANDORINHA - esp. 2 cm - 0,4 x 2,30/ H = 0,9 m (x4) - Área de Serviço

DIVISÓRIAS - DV*

DV1	GRANITO CINZA ANDORINHA - esp. 2 cm - H = 1,80 m - Sanit. masc. e fem.

GRADIL - GR*

GR1	METALON E ARAME GALVANIZADO AZUL - 4,75 m/ H = 1,60 m - Área de serviço externa

*VER AMPLIAÇÕES E DETALHES ESPECÍFICOS

FNDE Fundo Nacional de Desenvolvimento da Educação — Ministério da Educação — GOVERNO FEDERAL BRASIL PAÍS RICO É PAÍS SEM POBREZA

PROJETO PADRÃO - FNDE

MUNICÍPIO – UF:

PROPRIETÁRIO:

ENDEREÇO:

PROPRIETÁRIO

RESP. TÉCNICO — CAU/ CREA

DLFO — CAU/ CREA

RA

OBSERVAÇÕES:

ESCOLA 6 SALAS DE AULA
PROJETO DE ARQUITETURA

COORDENAÇÃO CGEST - Coordenação Geral de Infraestrutura Educacional	PLANTA BAIXA		ARQ
REVISÃO R.01	ESCALA 1/100		PRANCHA 02/23
FORMATO (1140X660)	DATA EMISSÃO FEVEREIRO/2014		