

COZINHA

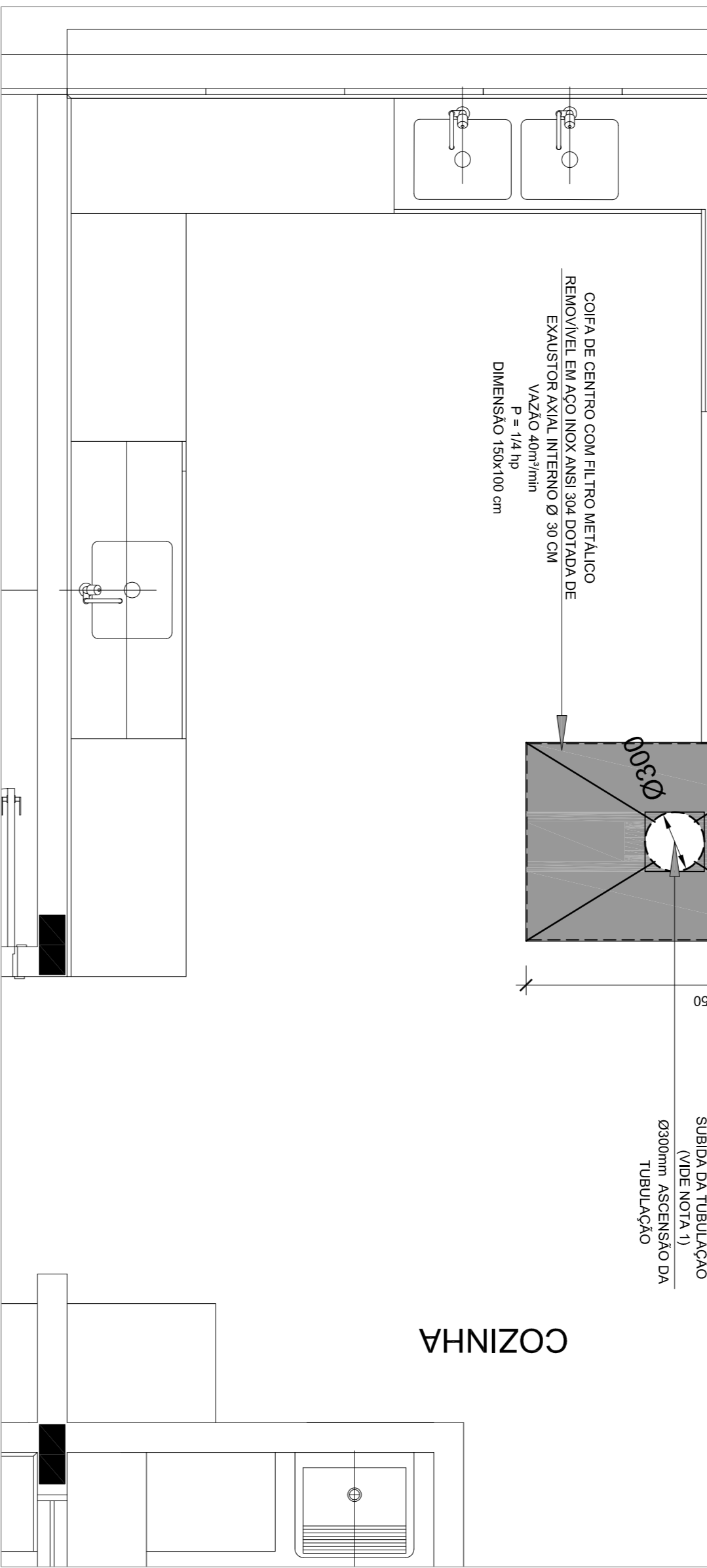

1 EXAUSTÃO - COZINHA

ESCALA 1/25

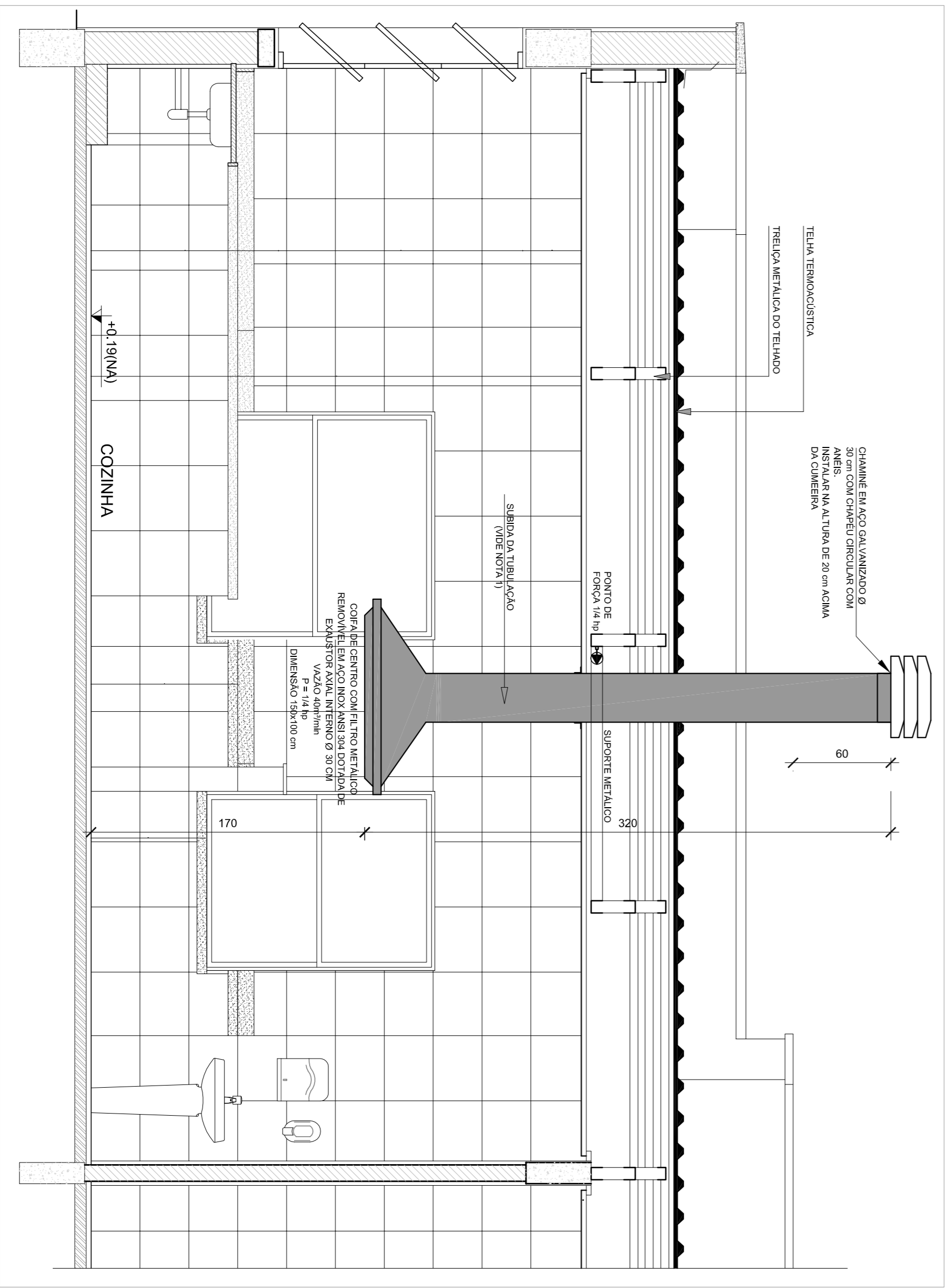

2 DETALHE - TUBULAÇÃO VERTICAL E EQUIPAMENTO

ESCALA 1/25

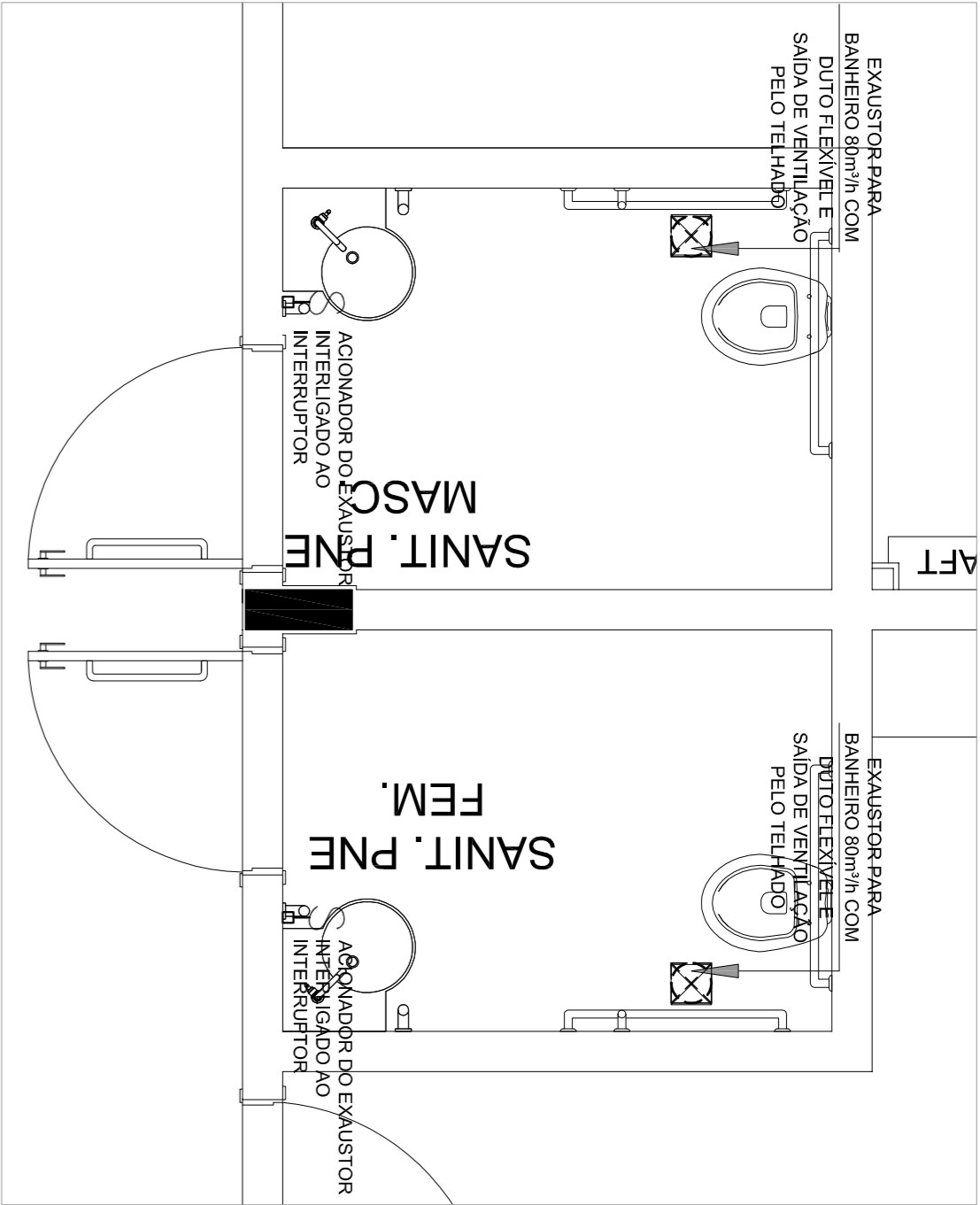

3 EXAUSTÃO - PNE FEMININO E MASCULINO

ESCALA 1/25

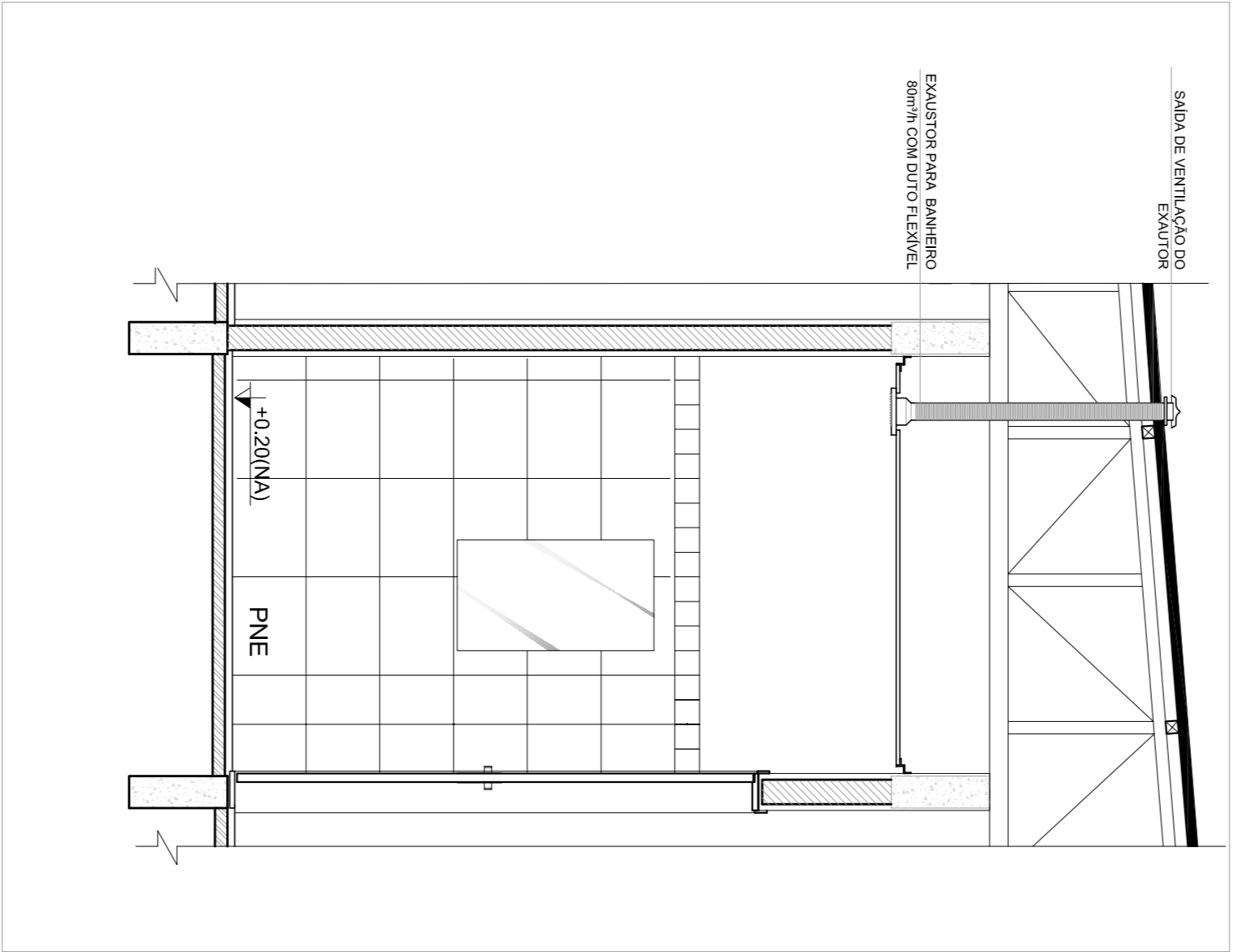

4 DETALHE - TUBULAÇÃO VERTICAL

ESCALA 1/25

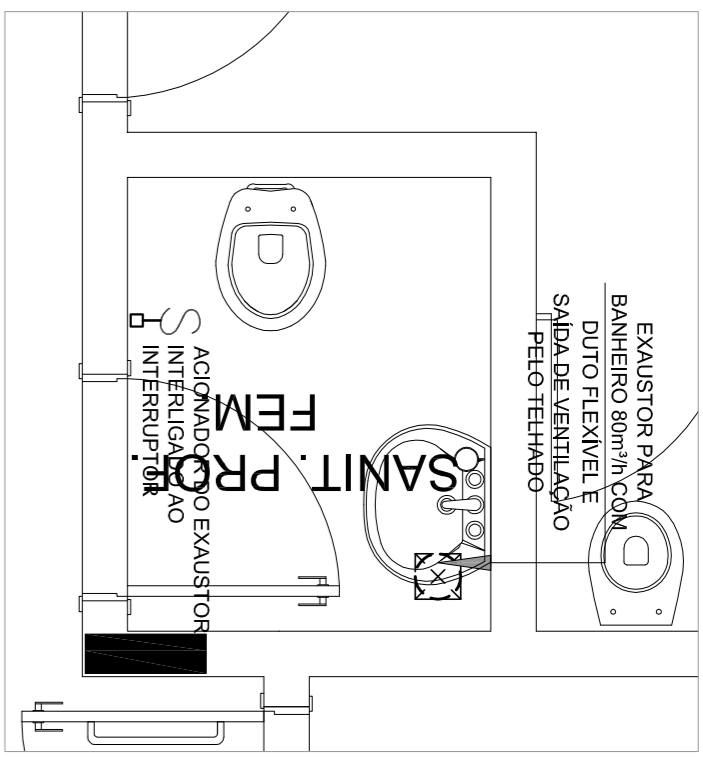

5 EXAUSTÃO - SANIT. PROFESSORES

ESCALA 1/25

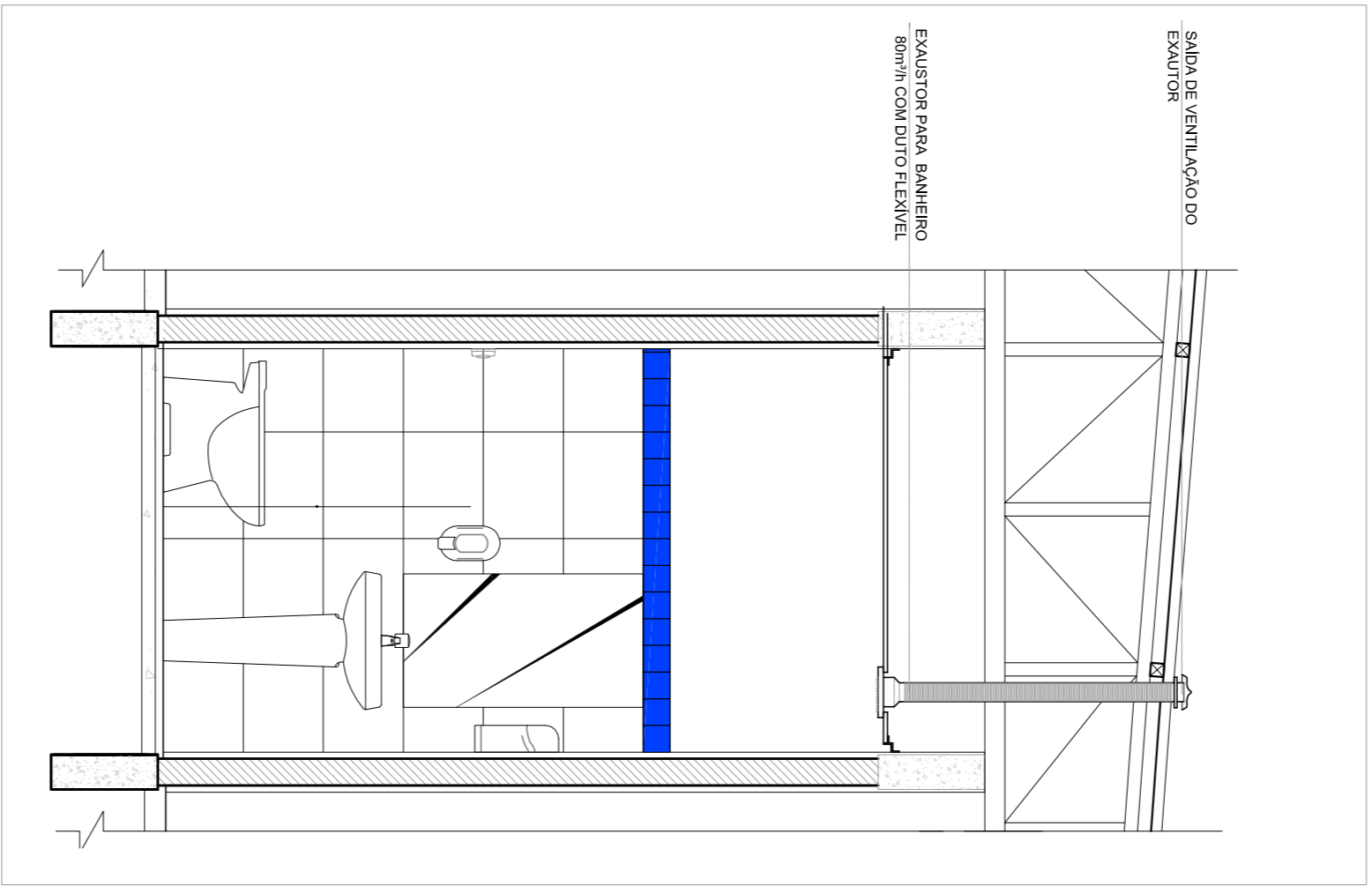

6 DETALHE - TUBULAÇÃO VERTICAL

ESCALA 1/25

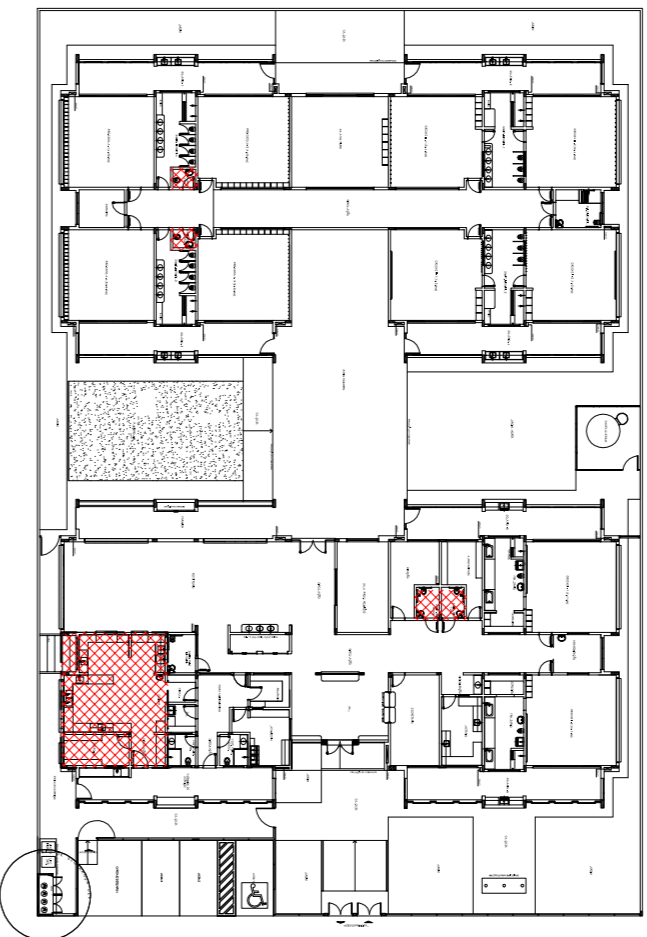
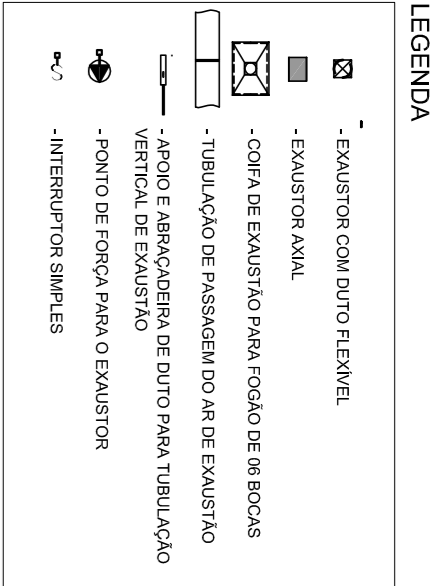

CROQUI DE REFERÊNCIA

|                      |              |  |
|----------------------|--------------|--|
| 02                   | JANEIRO 2017 | Atualização a NBR 9050/2015.   |
| 01                   | JULHO 2016   | Adequação: quarto de áreas, banheiro frontal sanitários infantes 1 e 2, altura da parede, mobiliário e equipamento, altura da parede nos sanitários, cor das portas dos sanitários e altura da porta PAI; Adequação: do grife e quarto de carga no banheiro, de dutos sanitários e acessórios profissionais. |
| Nº                   | DATA         | DESCRIÇÃO  |
| CONTROLE DE REVISÕES |              |  |

**FNDE** *Fundo Nacional de Desenvolvimento da Educação*

Ministério da Educação

PROJETO PADRÃO - FNDE

|                        |            |
|------------------------|------------|
| PROPRIETÁRIO: _____    |            |
| ENDEREÇO: _____        |            |
| MUNICÍPIO - UF: _____  |            |
| PROPRIETÁRIO _____     |            |
| RESP. TÉCNICO _____    | CREA _____ |
| AUTOR DO PROJETO _____ | CAU _____  |
| DUFO _____             | CREA _____ |
| RA _____               |            |

|  |              |                                 |              |
|--|--------------|---------------------------------|--------------|
| PROGRAMA PROINFÂNCIA - PROJETO TIPO 1                  |              |                                 |              |
| PROJETO DE INSTALAÇÕES                                 |              |                                 |              |
| COORDENADOR  |              | PROJETO DE SISTEMA DE EXAUSTÃO  |              |
| GEST - Coordenação Geral de Infraestrutura Educacional |              | PLANTA BAIXA, CORTES E DETALHES |              |
|  |              | COZINHA e BANHEIROS             |              |
| FORMATO  | AT (98x48x1) | REVISÃO                         | PRONÓIA      |
|  | R.01         | ESCALA                          | 01/01        |
|  | R.02         | INDICAÇÃO                       |              |
|  |              | DATA EMISSÃO                    | JANEIRO/2017 |